

DESTINATION GROUPE

2024

RAMBOUILLET
TERRITOIRES



OFFICE DE TOURISME

POURQUOI CHOISIR L'OFFICE DE TOURISME RAMBOUILLET TERRITOIRES ?

Rambouillet Territoires vous accueille pour vous proposer un tourisme vert aux confins de la région Île-de-France et de la région Centre-Val de Loire ! Venez découvrir ce terroir naturel aux paysages contrastés entre champs de blé, étangs et forêts ancestrales. Entre histoire et culture, patrimoine et nature, vous ne manquerez pas de possibilités de découvertes touristiques.

Autour de Rambouillet, Ville d'Art et d'Histoire et également «Ville impériale», notre territoire vous accueille à tout moment pour un dépaysement et un ressourcement assuré.

Le service Groupes de l'Office de Tourisme vous invite à découvrir son territoire à travers différentes thématiques : Les incontournables, Patrimoine, Nature, Villes & Villages, Sports & Loisirs !

Nous vous présentons également les Séjours combinés dans le cadre de nos partenariats avec les Offices de Tourisme voisins, sans oublier les sorties groupes scolaires et les séjours organisés autour des événements du territoire.

L'Office de Tourisme vous accompagne dans l'organisation de votre demi-journée, journée ou séjour, pour vous proposer une solution adaptée à votre demande. Toutes nos suggestions de visites sont personnalisables selon vos souhaits.

En 2022, l'Office de Tourisme Rambouillet Territoires a obtenu la marque QUALITÉ TOURISME™. Cette marque, reconnaissance de la qualité de services touristiques de la part de l'État, garantit les différents engagements de l'Office de Tourisme, notamment : une équipe attentive à vos besoins, des prestations et conseils personnalisés, des informations claires et précises et un accueil chaleureux à chaque arrivée des groupes.

Au plaisir de vous recevoir sur notre territoire !



SOMMAIRE

Les incontournables	4 - 7
Patrimoine	8 - 13
Nature	14 - 17
Sports et loisirs	18 - 21
Séjours combinés	22 - 23
Tourisme d'affaire	24 - 27
Sorties scolaires	28 - 31
Informations pratiques	32 - 33
Conditions générales de vente	34 - 35



RAMBOUILLET LES INCONTOURNABLES



10h00-12h00 : départ pour une visite guidée de la Bergerie Nationale avec un animateur de la ferme pédagogique et temps libre à la boutique de la ferme.

Construite par Louis XVI, cette ferme est toujours en activité et vous fait découvrir son fonctionnement au quotidien. Vous y verrez l'étable, les écuries, la basse-cour, ainsi que les célèbres Mérinos.

12h00-14h00 : déjeuner dans un restaurant du territoire.

14h00-17h00 : visite guidée du château de Rambouillet, de la Laiterie de la Reine et de la chaumière aux coquillages avec un guide conférencier Ville d'Art et d'Histoire.



Le château de Rambouillet était une ancienne forteresse médiévale puis il est peu à peu transformé en demeure de plaisance et agrémenté d'élégants décors par ses illustres propriétaires : la famille d'Angennes, les Toulouse-Penthièvre, Louis XVI, Napoléon I^{er} ou encore nos présidents de la République. La Laiterie de la reine et la Chaumière aux coquillages ont été aménagées au XVIII^{ème} siècle au cœur des 150 hectares de jardins historiques, classés Jardins Remarquables.

RAMBOUILLET : PATRIMOINES CULTURELS



10h00-12h00 : visite guidée du château de Rambouillet avec un guide conférencier Ville d'Art et d'Histoire.

12h00-14h00 : déjeuner dans un restaurant du territoire.

14h30-16h30 : visite guidée du musée Rambolitrain par un animateur du musée.

Musée unique en France sur l'histoire du chemin de fer, né de l'association de deux hommes passionnés de chemins de fer: Jacques Visbecq, possesseur d'une fabuleuse collection et Alain Baldit, fou des petits trains... Il est doté de plus de 4000 pièces de collection et 400 mètres de voies allant des jouets en tôle ou en zamak aux modèles réduits en laiton et bronze.

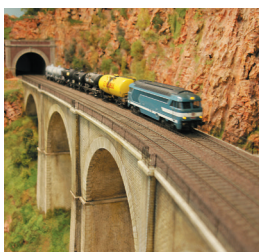

PRESTATIONS	TARIF PAR PERSONNE
Visite guidée de la Bergerie Nationale	8€
Billets d'entrée château laiterie chaumière	9.50€
Guide conférencier pour 2h	160€/groupe de 20 personnes
Guide-conférencier pour 3h	240€/groupe de 20 personnes
Musée Rambolitrain	5€
Déjeuner au restaurant	A partir de 22€ selon la formule choisie

IMMERSION EN FORÊT



10h00-12h00 : balade découverte en forêt avec un animateur spécialiste de la faune et la flore (thématiques proposées : chants des oiseaux, traces des animaux).

Fin de la balade avec une dégustation de produits locaux.

La forêt domaniale de Rambouillet est reconnue pour être l'ancien domaine de chasse des rois de France. C'est la deuxième forêt la plus fréquentée d'Île-de-France. Elle s'étend sur plus de 14 000 ha à 40 km au sud-ouest de Paris. Appréciée pour ses reliefs et paysages variés, vous y trouverez différents types de végétations comme des chênes ou des pins.

Depuis 2009, le massif de Rambouillet est classé « forêt de protection » pour sa qualité environnementale. Elle bénéficie également de deux sites « Natura 2000 ».

Midi : livraison de paniers repas pour un pique-nique en forêt.

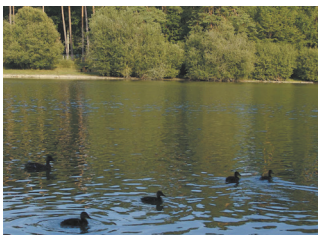

JOURNÉE DÉCOUVERTE DE L'HIPPODROME DE RAMBOUILLET



11h00-12h00 : visite guidée de l'hippodrome de Rambouillet situé en plein cœur de la forêt, sur un espace de 40 hectares de verdure. En 1890 a lieu la 1^{ère} réunion de courses, consacrée à l'obstacle. Entre 1949 et 1998, l'hippodrome se développe et propose des courses pour les amateurs dans 3 spécialités : plat, obstacle et trot. En 1997, la Société d'Encouragement à l'Élevage du Cheval français devient propriétaire des lieux.

12h00-13h00 : déjeuner au restaurant de l'hippodrome.

Après-midi libre à l'hippodrome pour profiter d'une journée de courses hippiques selon le calendrier des courses, et si vous le souhaitez, vous initier aux paris équestres.



PRESTATIONS	TARIF PAR PERSONNE
Balade découverte en forêt	27€
Visite guidée de l'hippodrome	9€
Panier pique-nique	À partir de 12€
Déjeuner au restaurant	A partir de 26.58€ selon la formule choisie

LE SUD-YVELINES : LIEUX D'ÉCRITURE ET D'ART CONTEMPORAIN



10h00-12h00 : visite guidée de la Maison Elsa-Triolet-Aragon ; ancien moulin dont les fondations datent du XIX^{ème} siècle, même si son implantation remonte au XIII^{ème} siècle ; il fut le décor et une des sources d'inspiration du couple. Plongez à l'intérieur de leur maison où œuvres de célèbres artistes et écrits des auteurs se mélangent pour y créer une atmosphère unique.

Dans le parc de 5 hectares, en plus des différentes œuvres offertes à la maison par les artistes ayant exposés, vous pourrez y voir le tombeau des écrivains.

12h00-14h00 : déjeuner dans un restaurant du territoire.



14h30-16h30 : visite guidée de la Chapelle de Clairefontaine-en-Yvelines et de son exposition en cours ; ce centre d'art contemporain accueillant événement, expositions et atelier pédagogique tout au long de l'année.

DÉCOUVERTE DU CENTRE NATIONAL DU FOOTBALL



De 10h00 à 12h00 ou de 14h00 à 16h00 :

Visite guidée du Centre national du Football par le guide de l'Office de Tourisme Rambouillet Territoires.

Ouvert en 1988, le Centre national du Football est le siège historique de l'équipe de France. C'est avant tout un centre de formation de haut niveau permettant aux plus jeunes de devenir professionnels dans cette discipline. Cette visite vous permettra de découvrir ce temple du football français, ses différents stades, lieux de réunions et vestiaires et de vous imaginer à la place des célèbres joueurs de football. Le Centre a pour emblème le Château de Montjoye qui siège fièrement en plein cœur du site, devenu « Résidence Équipe de France ».



12h00-14h00 : possibilité de déjeuner au self du Centre national du Football (formule entrée/plat/dessert-sans boissons).

PRESTATIONS	TARIF PAR PERSONNE
Visite guidée de la Maison Elsa-Triolet-Aragon	9.50€
Visite guidée de la Chapelle de Clairefontaine	8€
Déjeuner au restaurant	À partir de 22€ selon la formule choisie
Visite guidée du Centre national du Football	21€
Déjeuner au self du Centre national du Football	14€



Résidence
de
l'Équipe de France

JOURNÉE À LA BERGERIE NATIONALE



10h00-12h00 : visite guidée de la Bergerie Nationale et balade en calèche dans l'ancien domaine des chasses présidentielles (calèche limitée à 20 personnes maximum).

12h00-14h00 : déjeuner au self de la bergerie en format buffet (pas de services à table).

14h30-16h00 : découverte libre du Jardin de Montorgueil pour profiter d'un parcours sensoriel pieds nus ! Puis visite de la collection d'objets anciens agricoles de Patrice Angot.



BALADE GOURMANDE ET CULTURELLE



10h30-12h00 : départ pour une visite guidée de la Bergerie Nationale avec un animateur de la ferme pédagogique et temps libre à la boutique de la ferme.

12h00-13h00 : déjeuner à bord de la calèche sous forme de plateau repas composé de produits issus de la ferme et de ses partenaires locaux.

13h30-14h30 : atelier dégustation des produits de la bergerie.



PRESTATIONS	TARIF PAR PERSONNE
Combiné visite guidée de la Bergerie Nationale et balade en calèche	14€
Visite du Jardin de Montorgueil	8€
Déjeuner au self de la Bergerie	40€
Déjeuner à bord de la calèche	33€
Atelier dégustation des produits	9.50€

RAMBOUILLET : PROJET ROYAL



10h00-12h00 : visite guidée du château de Rambouillet avec un guide-conférencier Ville d'Art et d'Histoire.

12h00-14h00 : déjeuner dans un restaurant du territoire.

14h30-16h30 : visite guidée de la Laiterie de la Reine et de la chaumière aux coquillages du Domaine National de Rambouillet avec un guide conférencier Ville d'Art et d'Histoire.



RAMBOUILLET : VILLE IMPÉRIALE



10h00-12h00 : visite guidée du château de Rambouillet avec un guide-conférencier Ville d'Art et d'Histoire.

12h00-14h00 : déjeuner dans un restaurant du territoire.

14h30-16h30 : visite guidée du centre-ville de Rambouillet et son Hôtel de Ville avec un guide conférencier Ville d'Art et d'Histoire.

La ville de Rambouillet a obtenu le Label « Ville d'Art et d'Histoire » en 2005 et s'engage donc dans une politique de sensibilisation des habitants, des visiteurs et du jeune public à la qualité du patrimoine, de l'architecture et du cadre de vie.

PRESTATIONS	TARIF PAR PERSONNE
Billets d'entrée château laiterie chaumière	9.50€
Guide-conférencier pour 2h au château	160€/groupe de 20 personnes
Guide-conférencier pour 2h au centre-ville de Rambouillet	160€/groupe de 20 personnes
Déjeuner au restaurant	A partir de 22€ selon la formule choisie

RAMBOUILLET : VILLE D'ART ET D'HISTOIRE



10h00-12h00 : visite guidée du château de Rambouillet avec un guide-conférencier Ville d'Art et d'Histoire.

12h00-14h00 : déjeuner dans un restaurant du territoire.

14h30-16h30 : visite guidée du Palais du roi de Rome et du Pavillon du verger avec un guide-conférencier Ville d'Art et d'Histoire.

Le Palais du Roi de Rome a été édifié à partir de 1784 sur l'ordre de Louis XVI, pour servir d'Hôtel du gouvernement, il fut ensuite reconstruit et transformé par Napoléon 1^{er} en 1812 pour servir de palais à son fils, le roi de Rome .

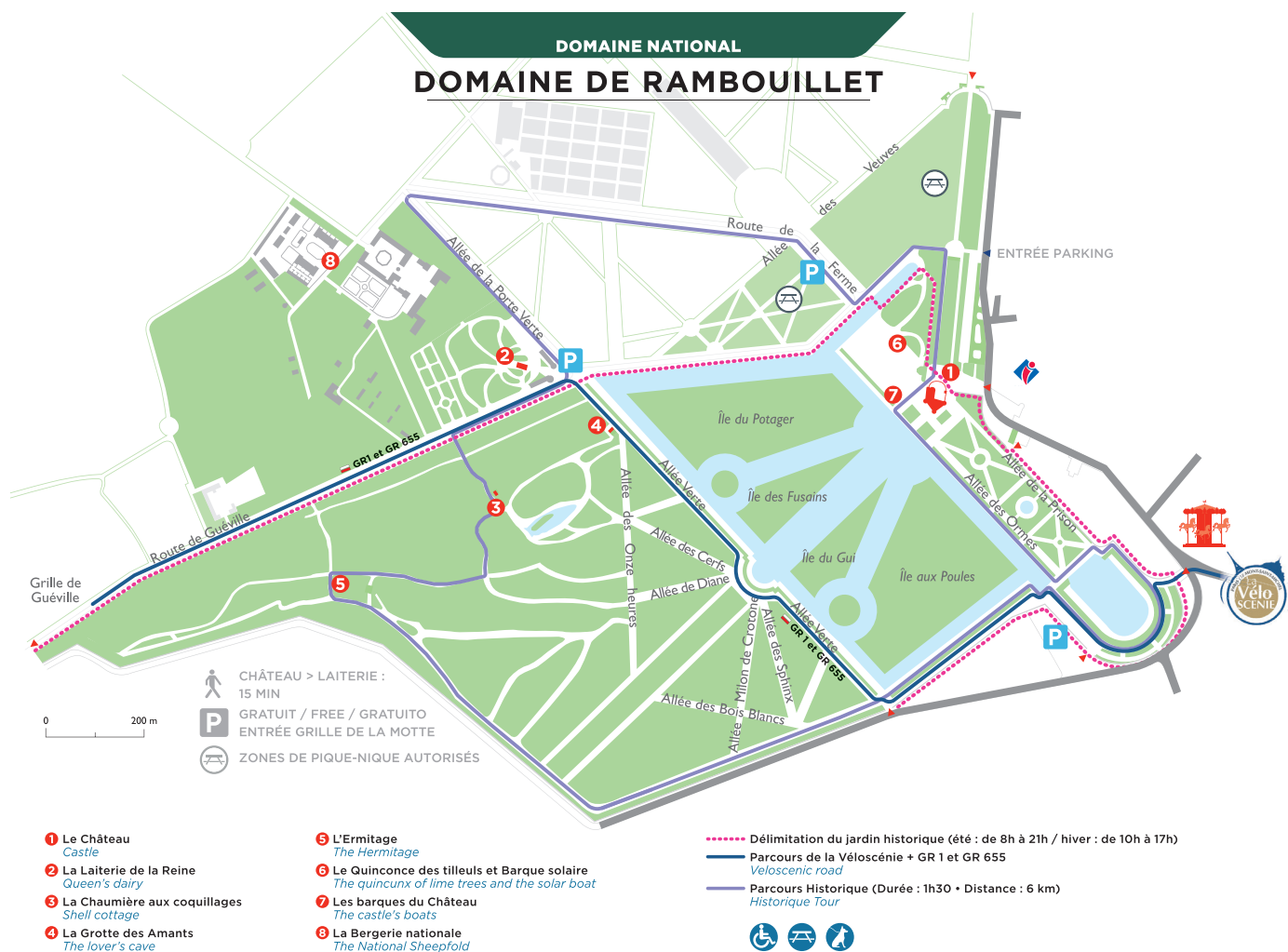

PRESTATIONS	TARIF PAR PERSONNE
Billets d'entrée château laiterie chaumière	9.50€
Guide conférencier pour 2h au château	160€/groupe de 20 personnes
Visite guidée du Palais du roi de Rome	Du lundi au samedi : 220€/groupe de 1 à 25 personnes ou 385€/groupe de 26 à 50 personnes +35€/groupe de supplément le dimanche
Visite guidée du Pavillon du verger	4.50€
Déjeuner au restaurant	A partir de 22€ selon la formule choisie

DÉCOUVERTES HISTORIQUES DU TERRITOIRE

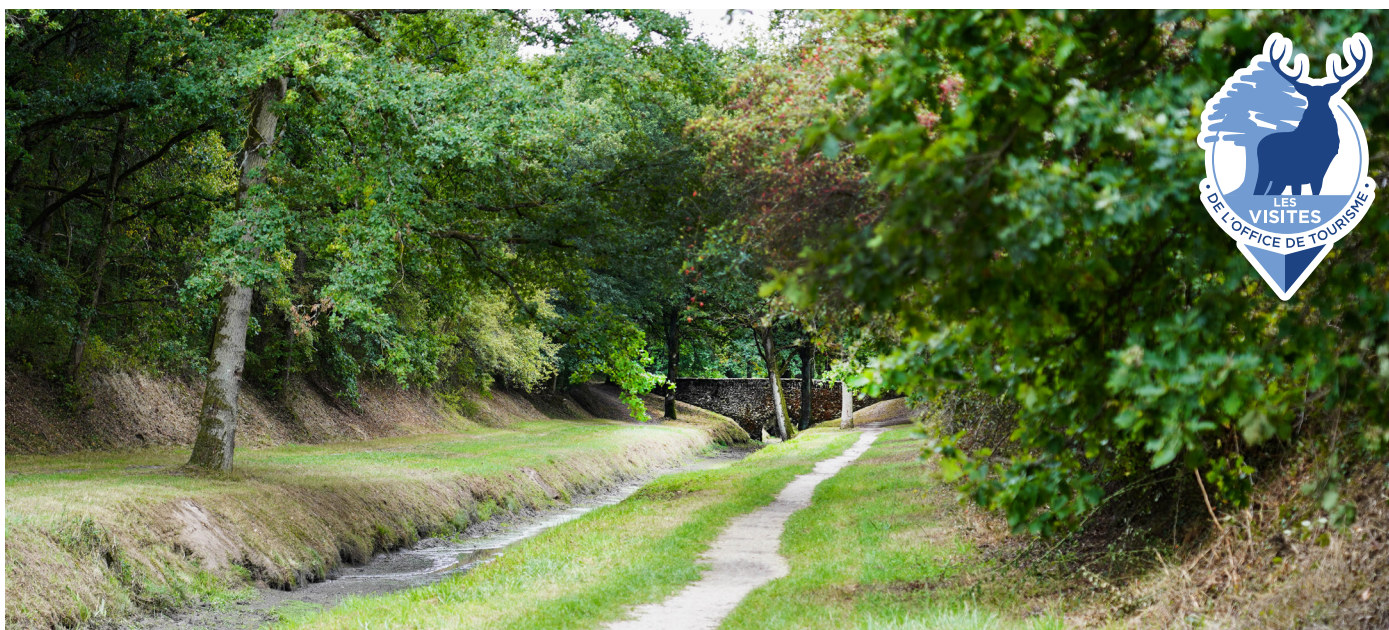

Visite accompagnée par le guide de l'Office de Tourisme Rambouillet Territoires, au choix :

- Les rigoles de Vieille-Église-en-Yvelines,
- L'ancienne voie ferrée Paris-Chartres à Saint-Arnoult-en-Yvelines,
- Cernay-la-Ville sur le thème des peintres paysagistes,
- L'atelier du peintre Alfred Manessier à Émancé,
- La commune de Rochefort-en-Yvelines.

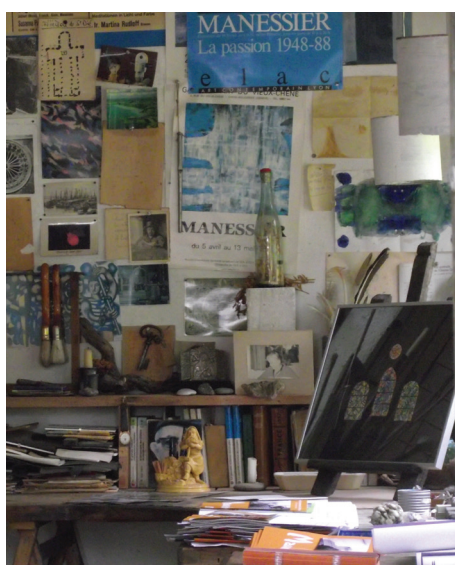

PRESTATIONS	TARIF PAR PERSONNE
La visite au choix	5€
Le supplément pour l'atelier Alfred Manessier	5€

DÉCOUVERTES CULTURELLES



10h00-12h00 : visite guidée de la Maison Elsa-Triolet-Aragon.

12h00-14h00 : déjeuner dans un restaurant du territoire.

14h30-16h30 : visite guidée du Manoir de Sainte-Mesme et du Musée municipal.

Le Manoir vous ouvre les portes sur sa collection de tenues militaires françaises, britanniques, allemandes et américaines des années 1870 à nos jours. Elles sont présentées sur des mannequins grandeur nature pour plus de réalisme.

Le musée municipal retrace le passé de la commune avec divers objets et fossiles ainsi que des explications sur la légende de Sainte-Mesme et l'histoire du château.

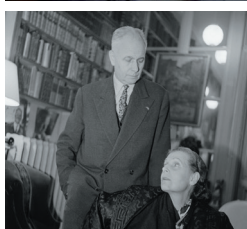

DEMEURES DU TERRITOIRE



10h00-12h00 : visite guidée de la Maison Elsa-Triolet-Aragon.

12h00-14h00 : déjeuner dans un restaurant du territoire.

14h30-16h30 : visite guidée du Château de la Celle-les-Bordes. Situé dans le Parc Naturel Régional de la Haute Vallée de Chevreuse et connu pour ses chasses royales, le château de la Celle-les-Bordes appartenait à la duchesse d'Uzès. Passionnée de chasse, la duchesse fut la première femme à posséder un mobilier exceptionnel Renaissance et XVIIème siècle français et italien. Une impressionnante collection de bois de cerfs s'y trouve. Le parc qui offre une magnifique vue sur la campagne, la forêt et ses arbres centenaires est inscrit à l'inventaire supplémentaire des monuments historiques tout comme les façades du château.



PRESTATIONS	TARIF PAR PERSONNE
La visite guidée de la Maison Elsa-triolet-Aragon	9.50€
Visite guidée du Manoir de Sainte-Mesme	10.50€
Visite guidée du Musée municipal	Gratuit
Visite guidée du Château de la Celle-les-Bordes	12.50€
Déjeuner au restaurant	A partir de 22€ selon la formule choisie

ENTRE LITTÉRATURE ET CONTES



10h00-12h00 : visite guidée de la Maison Elsa-Triolet-Aragon.

12h00-14h00 : déjeuner dans un restaurant du territoire.

14h30-16h30 : visite guidée du Château de Breteuil ; Magnifiquement meublé, le château fait revivre avec 50 personnages de cire, la vie quotidienne d'une famille au cœur de l'Histoire de France.

C'est une visite guidée insolite qui vous attend.

En 1712, Claude-Charles de Breteuil acquiert le domaine; jusqu'à aujourd'hui, le château est transmis de père en fils. Chaque pièce dévoile des portraits et des objets personnels qui les évoquent. Vous pourrez y découvrir les dépendances dans lesquelles sont présentés sept contes de Perrault ainsi que le parc de 75 hectares comprenant la promenade des arbres remarquables, plusieurs jardins et un labyrinthe.

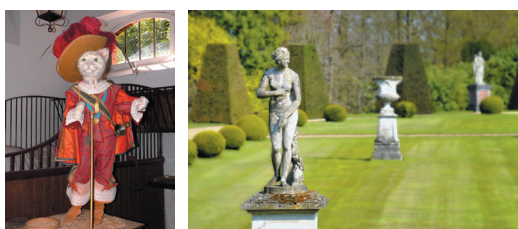

PATRIMOINES EN VALLÉE DE CHEVREUSE



10h00-12h00 : visite guidée de la Maison Elsa-Triolet-Aragon.

12h00-14h00 : déjeuner dans un restaurant du territoire.

14h30-16h30 : visite guidée du Château de la Celle-les-Bordes; situé dans le Parc Naturel Régional de la Haute Vallée de Chevreuse, connu pour ses chasses royales, le château de la Celle-les-Bordes appartenait à la duchesse d'Uzès. Passionnée de chasse, la duchesse fut la première femme à posséder un mobilier exceptionnel Renaissance et XVIIème siècle français et italien. Une impressionnante collection de bois de cerfs s'y trouve. Le parc qui offre une magnifique vue sur la campagne, la forêt et ses arbres centenaires est inscrit à l'inventaire supplémentaire des monuments historiques tout comme les façades du château.



PRESTATIONS	TARIF PAR PERSONNE
La visite guidée de la Maison Elsa-triolet-Aragon	9.50€
Visite guidée du Château de Breteuil	17€
Visite guidée du château de Dampierre et balade en calèche	30€
Déjeuner au restaurant	A partir de 22€ selon la formule choisie

BALADES NATURES



10h00-12h00 : parcours sensoriel et nature en forêt de Rambouillet sous forme ludique en immersion complète autour des 5 sens. Tout au long du parcours en forêt, votre encadrant vous fera découvrir les plantes, les arbres et la faune de nos belles forêts. Des attrapes-rêves serviront de balises pour rythmer votre balade en testant vos sens : l'odorat, l'ouïe, le toucher et la vue.

12h00-14h00 : livraison de paniers repas pour un pique-nique en forêt.

14h30-15h30 : balade en barque d'une heure sur les canaux du Domaine National de Rambouillet.



JOURNÉE 100 % NATURE



10h00-12h00 : sortie en forêt avec un guide nature et mycologue à la découverte des plantes comestibles ou champignons (selon la saison).

12h00-14h00 : livraison de paniers repas pour un pique-nique en forêt.

14h30-16h30 : balade en forêt accompagnée d'un guide du Parc Naturel Régional de la Haute Vallée de Chevreuse. Le guide propose toute l'année des balades commentées à la rencontre des différents visages de la Haute Vallée de Chevreuse : sites prestigieux, villages et bourgs de caractère, paysages champêtres, la faune et la flore... pour tous les amoureux de la nature.



PRESTATIONS	TARIF PAR PERSONNE
Balade des 5 sens	60€
Balade d'1h en barque	21.60€
Panier pique-nique	À partir de 12€
Sortie nature guide PNR	18€
Sortie nature guide mycologue	18€

DÉCOUVERTES LUDIQUES ET GOURMANDES



10h30-12h00 : visite guidée du Moulin de Rambouillet. Partenaire de la Bergerie Nationale, le Moulin transforme céréales et légumineuses en farine de blé, de seigle, de pois chiche, de lentilles ou de sarrasin. Le Moulin propose également aux agriculteurs locaux de valoriser leurs céréales en passant par les différentes étapes de la transformation du grain (brossage, mouture, ensachage et étiquetage). Le Moulin de Rambouillet formant ainsi les circuits courts et de proximité.

12h00-14h00 : déjeuner dans un restaurant du territoire.

Après-midi : visite guidée de la Biscuiterie artisanale de la Vallée de Chevreuse par son propriétaire. Implantée au cœur de la Vallée de Chevreuse, aux Essarts-le-Roi, depuis 2014, Jean-Pierre Ternat, artisan pâtissier formé par Gaston Lenôtre, élabore ses propres recettes de biscuits en jouant avec les saveurs et les textures. Créateur de sensations et de surprises gustatives, il nous propose une farandole de biscuits raffinés, pleins de douceur et de caractère. Pour limiter son empreinte carbone, il distribue lui-même ses biscuits en point de vente dans un rayon de 40 km.



ACTIVITÉS « NATURE »



10h30-12h00 : visite guidée des vignes de Saint-Arnoult-en-Yvelines et dégustation de leurs cuvées.

C'est en mars 2002, que l'association le Sarment Arnolprien a fait revivre les traditions viticoles locales en plantant 1260 pieds de chardonnay sur 20 ares d'un terrain municipal d'une surface totale de 35 ares. L'association dispense des journées découvertes de la vigne et du vin.

L'association a également constitué un verger, complémentaire à la culture de la vigne ; les membres se chargent eux-mêmes de l'ensemble des tâches depuis la plantation jusqu'à la mise en bouteilles.

12h00-14h00 : livraison de paniers repas pour un pique-nique.

14h30-16h00 : rendez-vous à Clairefontaine-en-Yvelines pour un atelier maraîchage BIO avec le propriétaire du gîte et du jardin. Apprenez les techniques qui font la différence au potager. Une immersion complète pour apprendre, partager sa passion et mettre les mains dans la terre ! Selon la saison, vous pourrez repartir avec votre caisse de semis, vos graines, ou le fruit de votre récolte.



PRESTATIONS	TARIF PAR PERSONNE
Visite guidée du Moulin de Rambouillet	7.20€
Visite guidée de la Biscuiterie artisanale de la Vallée de Chevreuse	Gratuit
Déjeuner au restaurant	A partir de 22€ selon la formule choisie
Visite guidée des vignes	6€
Atelier maraîchage BIO	29€
Panier pique-nique	À partir de 12€

JOURNÉE À L'ESPACE RAMBOUILLET



11h00-11h00 : visite guidée en train touristique à travers la forêt ; puis balade libre dans le parc pour profiter des animations proposées.

12h00-14h00 : livraison de paniers repas pour un pique-nique.

14h00-18h00 : visite libre du parc ; découverte de l'espace volière rénové en 2024 puis assistez à une démonstration de rapaces en vol libre.



LE BRAME DU CERF



20h30 : soirée brame du cerf avec un guide nature en forêt de Rambouillet.

Tous les ans, à la faveur de l'automne, un râle profond résonne dans les forêts... Il s'agit du brame du cerf, qui marque la saison des amours pour cet animal entre mi-septembre et mi-octobre. Les cerfs tentent alors de s'intimider et chacun veut devenir un « mâle dominant » au sein d'une harde de biches, c'est-à-dire d'un groupe composé des femelles et de leurs faons. Aux provocations sonores succèdent parfois des combats impressionnants.

Sortie en groupe constitué ou regroupé avec d'autres participants.



PRESTATIONS	TARIF PAR PERSONNE
Visite guidée de l'Espace Rambouillet	17.50€
Soirée brame du cerf	25€
Panier pique-nique	À partir de 12€

SURVOLEZ RAMBOUILLET TERRITOIRES EN MONTGOLFIÈRE



Les vols en montgolfière peuvent se faire à l'aube ou en fin de journée.

Le lieu de départ peut aussi être modifié en fonction de l'endroit le mieux approprié pour voler.

Vous assistez aux préparatifs et au gonflement du ballon pendant environ 30 minutes. L'équipage est autonome mais se fera un plaisir, si vous le souhaitez, de vous inviter à participer au gonflage de l'appareil.

Le vol dure environ une heure.

Vous êtes alors en mesure de défier les lois de l'apesanteur en douceur, juste au souffle du brûleur ; vous aurez tout le loisir de découvrir les villages, le patchwork des champs et prairies, merveilles quelques fois insoupçonnables du sol. Il sera même possible de surprendre l'activité de la faune locale : chevreuils, lièvres, sangliers... et il ne sera pas rare de partager le ciel avec le héron, la buse et les perdrix.

La base d'atterrissage dépend de l'endroit où vous aura emmené le ballon.

Une coupe de champagne vous sera offerte à l'atterrissage ainsi que la remise du certificat du baptême de l'air.

Le retour sur le lieu de décollage se fera avec les véhicules de poursuite des montgolfières.

Vous aurez le temps d'apprécier un goûter gourmand à la suite de votre vol dans l'un de nos restaurants.



PRESTATIONS	TARIF PAR PERSONNE
Vol en montgolfière pour 2 personnes (non privatisé)	200€*
Collation dans un restaurant	15€

*Prix évolutif selon le nombre de participant.

JOURNÉE DANSANTE



10h30-12h00 : cours de danse collectif d'1h30 avec un professeur diplômé de l'académie des Maitres de danse au grade de maitre de danse (à choisir parmi danse de salon, claquettes ou danse en lignes).

A partir de 12h30 jusqu'à 16h00 : déjeuner et après-midi dansant à la Ferme du bout des Prés à Cernay-la-Ville, afin de mettre en pratique votre cours du matin ! Le menu paysan est proposé tous les jours de la semaine, confectionné sur place à partir de produits frais de la ferme. Le pain cuit le jour même dans le four à bois, le cochon grille plus de 6 heures dans la cheminée de l'auberge.



MENU PAYSAN

- Apéritif du bout des prés
- Galettes paysannes
- Terrines et rillettes
- Pain fabriqué maison et cuit sur place
- Cochon à la broche
- Gratins de pomme de terre et courgettes
- Fromage de chèvre et de vache
- Tarte aux pommes
- Café - Vin rouge et rosé au tonneau

DÉCOUVERTE DU GOLF



Matin ou après-midi : Initiation au golf avec un professeur particulier pour 2h.

Midi : déjeuner au restaurant du golf.



PRESTATIONS	TARIF PAR PERSONNE
Cours de danse collectif	264€ par groupe
Déjeuner au restaurant la Ferme du bout des Prés	45€
Initiation au golf	48€
Déjeuner au restaurant	26.60 €

UNE JOURNÉE À CLAIREFONTAINE



Matin : visite guidée du Centre National du Football par le guide de l'Office de Tourisme Rambouillet Territoires.

Midi : déjeuner au self du centre sous format buffet avec entrée/ plat/dessert, sans boissons.

Après-midi : location d'un terrain de football pendant 2h ; apportez votre matériel et profitez des espaces pour un moment sportif !



GAMES 2024



Profitez d'une journée de challenge en équipes avec plusieurs épreuves sportives créées à l'image des Jeux Olympiques 2024.

Challenge en équipes, qui se déroule spécifiquement sur une multitude d'épreuves exclusivement sportives. Le speaker présentera le challenge avec ses règles et son fonctionnement, sans oublier le défilé des drapeaux des nations représentées !

Exemples d'ateliers :

- Biathlon
- Tir à l'arc
- Beach volley
- Hockey
- Football
- Air Horse
- Pétanque
- Lancer de poids
- Quiz des Athlètes



PRESTATIONS	TARIF PAR PERSONNE
Journée à Clairefontaine	52.75€
Activités GAMES 2024	96€

RANDONNÉE FORMATION PHOTO



Accueil café en forêt par notre guide nature photographe avec présentation de nichoirs et du matériel de photographie. Puis départ pour une randonnée en forêt de Rambouillet avec le guide qui abordera les différentes techniques de prise de vue (durée 4h00 dont 30 min de présentation).

Prévoir son matériel de photographie, une gourde d'eau et une tenue adaptée à la randonnée.



LES RANDONNÉES ACCOMPAGNÉES



L'équipe de l'Office de Tourisme s'est munie de plans et chaussures adaptées pour tester environ 25 randonnées sur les différentes communes du territoire. Que vous soyez débutants ou confirmés, il y en a pour tous les niveaux !

Vous souhaitez effectuer une randonnée mais craignez de ne pas pouvoir vous repérer en forêt ?

Pas de problème, l'équipe est là pour vous accompagner ! Certaines randonnées sont également réalisables à vélos.

Partez à la découverte des magnifiques paysages que vous offre notre territoire.



PRESTATIONS	TARIF PAR PERSONNE
Randonnée formation photo	16€
Randonnée accompagnée	5€



JOUR 1 - RAMBOUILLET LES INCONTOURNABLES



10h00-12h00 : départ pour une visite guidée de la Bergerie Nationale avec un animateur de la ferme pédagogique et temps libre à la boutique de la ferme.

Construite par Louis XVI, cette ferme est toujours en activité et vous fait découvrir son fonctionnement au quotidien. Vous y verrez l'étable, les écuries, la basse-cour, ainsi que les célèbres Mérinos.

12h00-14h00 : déjeuner dans un restaurant du territoire.

14h00-17h00 : visite guidée du château de Rambouillet, de la Laiterie de la Reine et de la chaumière aux coquillages avec un guide conférencier Ville d'Art et d'Histoire.

Soir : nuit à l'hôtel (base chambre double et petit-déjeuner).



Le château de Rambouillet était une ancienne forteresse médiévale puis il est peu à peu transformé en demeure de plaisance et agrémenté d'élégants décors par ses illustres propriétaires : la famille d'Angennes, les Toulouse-Penthièvre, Louis XVI, Napoléon I^{er} ou encore nos présidents de la République. La Laiterie de la reine et la Chaumière aux coquillages ont été aménagées au XVIII^{ème} siècle au cœur des 150 hectares de jardins historiques, classés Jardins Remarquables.

JOUR 2 : CHARTRES & MAINTENON



Matin : visite guidée de la Cathédrale de Chartres et visite de la ville en train touristique. La cathédrale Notre-Dame de Chartres dispose d'une histoire riche en rebondissements. Inscrite au patrimoine mondial de l'UNESCO, elle accueille, tous les ans, de nombreux visiteurs et pèlerins des 4 coins de la planète.

Midi : déjeuner au restaurant aux alentours de Chartres.

Après-midi : visite guidée du Château de Maintenon ; le château vous passionnera par son histoire et les personnages qui ont façonné la demeure. Lors des restaurations des XIX^{ème} et XX^{ème} siècles, les propriétaires se sont attachés à retrouver le mobilier d'époque. Chaque pièce vous donne une idée de ce qu'elle a pu être autrefois. Déambulez à travers les différents appartements du domaine et effectuez ainsi un voyage à travers les siècles grâce à leur décoration.



JOUR 2 : MONTFORT-L'AMAURY



Matin : visite guidée de la ville de Montfort-L'Amaury. Vous effectuerez un voyage dans le temps agréable et instructif en passant par les principaux sites de la ville.

Midi : déjeuner dans un restaurant de la ville.

Après-midi : visite guidée du Musée Maurice Ravel et des expositions en cours à la Maison du Tourisme.

Séduit par le calme et la beauté de Montfort-l'Amaury, Maurice Ravel (1875-1937) s'installe au Belvédère en 1921. Cette maison, qu'il aménage et transforme, devient pendant seize années son refuge, lieu de composition et de méditation. Il y accueille ses amis et crée des œuvres qui, aujourd'hui encore, sont jouées dans le monde entier.

JOUR 2 : SAINT-GERMAIN-EN-LAYE



Matin : visite guidée du Château Vieux avec un guide-conférencier. Vous découvrirez la cour, la chapelle puis les intérieurs du château, actuel musée d'Archéologie nationale. Vous poursuivrez dans le domaine national et sa superbe terrasse dessinée par Le Nôtre.

Midi : déjeuner dans un restaurant de la ville.

Après-midi : visite guidée des quartiers historiques avec ses hôtels particuliers des XVIIème et XVIIIème siècles, et les rues aux noms typiques qui font le charme de la ville ; puis visite du Musée du Domaine royal de Marly, résidence intime de Louis XIV où seuls quelques privilégiés avaient l'honneur d'être reçus.

PRESTATIONS	TARIF PAR PERSONNE pour un groupe de 20 personnes
Combiné Rambouillet-Chartres	161.50€
Combiné Rambouillet-Montfort-L'Amaury	154.50€
Combiné Rambouillet-Saint Germain-en-Laye	182€

Vous souhaitez organiser une journée d’étude, un séminaire, ou tout simplement récompenser votre personnel ; n’hésitez pas nous contacter, nous disposons d’un catalogue complet de lieux de réception, d’hébergements ou d’activités ; et saurons vous concocter un programme entièrement à la carte en respectant votre cahier des charges.

Voici quelques exemples de prestations possibles sur notre territoire :

RALLYE-DÉCOUVERTE DU « CŒUR DE VILLE »



Partez en petit groupe pour un parcours inédit à la découverte de l’Histoire de Rambouillet et ses secrets au moyen de cartes, questionnaires photos, énigmes.

Au cours du rallye, des ateliers originaux animés par des drôles de personnages feront appel à votre capacité à fonctionner en équipe et vous permettront de remporter des points ou indices supplémentaires. Les animations sont réalisées sur un mode ludique, qui garantira une forte motivation des participants.

Toutes les épreuves prévues sont accessibles à tous.

Panier pique-nique livré sur place.

Rallye idéalement adapté à la construction et motivation d’équipes.

Matériel fourni : carte, roadbook, appareil photo numérique.



ECHAPPÉE INSOLITE



Matin : séance d’1h d’Escape Game en groupe réparti sur 3 salles. Jeu tendance de l’époque, vous avez 60 min pour sortir de la salle à l’aide de déchiffrement d’énigmes et codes secrets. Esprit d’équipe et entraide au rendez-vous !

Midi : panier pique-nique livré dans le parc du château.

Après-midi : détente avec une balade à vélos d’1 heure dans le parc du château de Rambouillet.

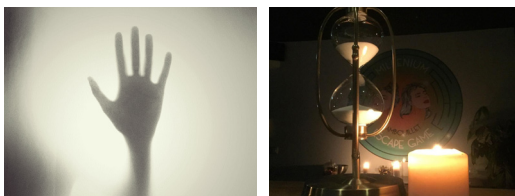

PRESTATIONS	TARIF PAR PERSONNE
Rallye découverte	30€
Panier pique-nique	À partir de 12€
Escape Game	19.80€ (sur la base de 6 joueurs)
Location de vélo pour 1h	9.60€

VISITE PASSION À L’ESPACE RAMBOUILLET



En dehors des ouvertures du parc, en matinée ou en soirée, profitez d’une expérience exclusive avec la visite guidée du parc accompagné d’un guide nature en voiturette électrique ; moment privilégié pour découvrir le parc et ses coulisses.

Allez à la rencontre de nos animaux au cœur de la Forêt Sauvage ; participez au nourrissage avec notre guide nature pour approcher au plus près certaines espèces.

Vivez un moment unique d’échange où nos animateurs partagent avec vous leur passion et répondent à vos questions.



DÉCOUVERTE DE LA FERME



Moment ludique à la découverte de la ferme de La Tremblaye, soucieuse de l’environnement, respectueuse de l’Homme et du bien-être animal.

Déjeuner buffet avec des produits issus de la ferme.

Visite guidée de la ferme sur des thématiques différentes telles que l’agroforesterie, l’énergie durable, l’élevage des animaux de la ferme ou la fromagerie.



PRESTATIONS	TARIF PAR PERSONNE
Visite passion	90€
Visite guidée de la ferme	Entre 18€ et 36€ selon la thématique
Déjeuner buffet	46.20€

IMMERSION CHEZ LES BLEUS



Séminaire au Centre national du football de Clairefontaine qui propose des offres des prestations diverses pour que votre journée dépasse vos attentes !

Exemple de journée :

- location d'une salle pour votre réunion pour la demi-journée avec pause gourmande,
- déjeuner au self du centre,
- visite guidée du centre,
- dîner brasserie dans une salle privatisée,
- nuit base chambre double à partager et petit déjeuner.



EXPÉRIENCE INÉDITE DANS LES AIRS



Vivez l'expérience exceptionnelle d'un vol en montgolfière avec brunch ou dîner servi à bord !

Le prestataire suit le ballon au sol avec vos affaires, puis vous ramène à la base du décollage.

Une coupe de champagne vous sera offerte à l'atterrissage ainsi que la remise de votre certificat du baptême de l'air.



PRESTATIONS	TARIF PAR PERSONNE
Journée d'étude au Centre national du football	270€
Vol en montgolfière avec dîner ou brunch à bord	540€

ACTIVITES TEAMBUILDING



Plusieurs propositions d'activités entreprises en extérieur ou intérieur, pour un moment de partage et de cohésion d'équipe.

Chasse au trésor en forêt, balade en forêt à la découverte des plantes sauvages comestibles, challenges sportifs mais aussi Escape Game, ateliers créatifs, séances de Tai-chi, ateliers pâtisseries etc.

Activités réalisées dans une démarche RSE et le respect de l'environnement.



ANIMATION EN SOIRÉE



Profitez également d'un catalogue d'animations en intérieur durant votre repas ou pour clôturer votre séminaire : quiz, burger challenge, soirée casino, mixologie... tout est possible et imaginable !



BALADES LUDIQUES EN FORÊT

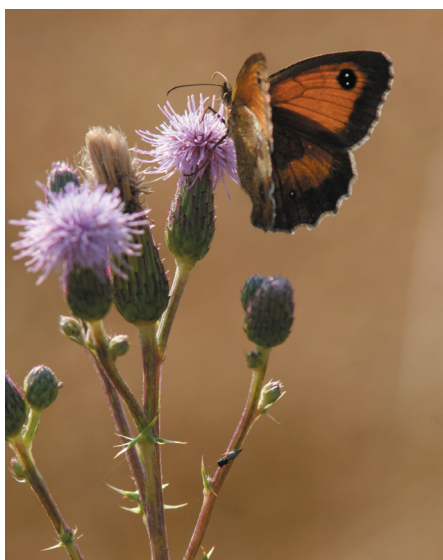

Matin ou après-midi : balade en forêt avec un guide du Parc Naturel Régional autour d'un thème choisi (insectes, oiseaux, traces des animaux, plantes sauvages).

Puis départ pour une randonnée libre dans le Domaine National de Rambouillet à la recherche des trésors cachés du parc.

JOURNÉE À L'ESPACE RAMBOUILLET



10h00-11h00 : visite guidée en train touristique à travers le parc.

Possibilité de pique-niquer sur place.

Après-midi libre dans le parc et démonstration de rapaces en vol libre.

PRESTATIONS	TARIF PAR PERSONNE
Balade avec un guide du PNR	18€
Randonnée libre dans le Domaine National de Rambouillet	Gratuit
Visite guidée et entrée au parc l'Espace Rambouillet	13.55€

UNE JOURNÉE A LA FERME



Matin : visite guidée de la ferme Omini avec soins aux animaux.

Après-midi : visite guidée du Moulin de Rambouillet.

DANS LA PEAU D'UN BERGER



Matin : visite guidée de la Bergerie Nationale et balade en calèche dans l'ancien domaine des chasses présidentielles

Après-midi : visite guidée du Jardin de Montorgueil (selon période d'ouverture). Démonstration de tonte de mouton ou de chien de berger (selon saison).

PRESTATIONS	TARIF PAR PERSONNE
Ferme Omini	6.50€
Visite guidée du Moulin de Rambouillet	5.40€
Combiné visite guidée de la Bergerie Nationale et balade en calèche	10€
Visite guidée du Jardin de Montorgueil	6€
Démonstration de tonte de mouton ou de chien de berger	3€

PATRIMOINES CULTURELS



Matin : visite guidée du Musée Rambolitrain.

Après-midi : visite guidée du centre-ville de Rambouillet avec un guide-conférencier Ville d'Art et d'Histoire.

JOURNÉE AU CHÂTEAU



Matin : visite guidée du Château de Rambouillet avec un guide-conférencier Ville d'Art et d'Histoire.

Après-midi : visite libre de la laiterie de la reine et de la chaumière aux coquillages

PRESTATIONS	TARIF PAR PERSONNE
Visite guidée du Musée Rambolitrain	4€
Guide conférencier pour 2h	160€
Entrée pour le château de Rambouillet	50€ par classe
Entrée pour la laiterie et la chaumière	50€ par classe

DÉCOUVERTE DE LA MAISON ELSA-TRIOLET-ARAGON



Matin : visite guidée de la Maison Elsa-Triolet-Aragon et temps libre dans le parc.

Après-midi : atelier pédagogique proposé par la Maison Elsa-Triolet-Aragon à choisir selon le niveau scolaire.

ATELIERS PARTICIPATIFS AU SEIN DE L'ÉCOLE



- accompagnés d'une pâtissière, vous réaliserez des gourmandises en groupe.
- ateliers ludiques sur le thème de l'archéologie.

PRESTATIONS	TARIF PAR PERSONNE
Visite guidée de la Maison Elsa-Triolet-Aragon	6€
Atelier pédagogique	6€
Atelier pâtisserie	240€ par classe
Atelier archéologie	318€ par classe



LA BOUTIQUE DE L'OFFICE DE TOURISME



Découvrez dans notre espace boutique : des cartes postales, mugs, magnets et autres petits objets, mais aussi des livres, des cartes de randonnée ou encore des produits du terroir (sirops, pâtes, terrines, miels...).

Informations pratiques

CONDITIONS TARIFAIRES DES SORTIES ADULTES

Notre prix comprend :

- Tarif selon la base de participants indiquée sur chaque forfait
- Les entrées de chaque site selon le programme
- Un déjeuner au restaurant, sur la base d'une formule 2 plats/café ou paniers repas (variable selon la sortie proposée)
- Le repas chauffeur est offert pour un groupe de minimum 20 personnes payantes (par groupe et par bus)

Notre prix ne comprend pas :

- Les transports depuis et vers votre lieu de départ
- Les déplacements entre chaque site
- Les dépenses à caractère personnel
- Les dépassements d'honoraires des guides
- Tout ce qui n'est pas mentionné au programme

CONDITIONS TARIFAIRES DES SORTIES ENFANTS

Les tarifs groupes enfants 2024 s'entendent « par enfant », variable en fonction du nombre de participants, le niveau scolaire, le nombre d'accompagnateurs. Une gratuité accompagnateur peut être accordée en fonction du site visité.

Les transports et les repas ne sont pas inclus.

L'Office de Tourisme Rambouillet Territoires vous propose également :

Des séjours clés en main à titre individuel :

Un de nos packages vous a plu et vous souhaitez venir (ou revenir) et faire découvrir le territoire à votre entourage à titre personnel, nous nous occupons également de vous organiser votre escapade à la journée ou en week-end entièrement personnalisée.

Les prestations complémentaires :

Pour compléter votre journée, l'Office travaille en collaboration avec les partenaires du territoire tels que hôtels, restaurants, autocaristes mais aussi les établissements pouvant accueillir les lieux de séminaires et journées d'étude.

Conditions générales de vente

Conformément à l'article R. 211-4 du Code du Tourisme, les présentes conditions générales de ventes (CGV) ont vocation à informer les clients de l'Office de Tourisme Rambouillet Territoires (OTRT) préalablement à la signature du contrat.

Conformément à l'article L. 211-9 du Code du Tourisme, ces informations précontractuelles feront partie intégrante du contrat et ne pourront être modifiées que dans le cadre d'un accord expressément convenu entre les parties.

Ces CGV pourront être modifiées et mises à jour par l'OTRT à tout moment. Les CGV applicables sont celles en vigueur au moment de la commande. Les présentes CGV sont communiquées au client au moment de la réservation d'une prestation auprès de l'OTRT et consultables et téléchargeables sur le site internet : www.rambouillet-tourisme.fr

1/ INFORMATION

Les CGV qui suivent définissent les conditions d'achat de services touristiques (hébergements, transports, séjours, visites guidées, billetterie...) par le Client (groupe ou individuel) auprès de l'OTRT. Elles sont portées à la connaissance du Client avant tout engagement de sa part et constituent une partie de l'information préalable visée à l'article R. 211-4 du Code du Tourisme, outre les fiches descriptives des prestations et dans certains cas, les conditions particulières de paiement et d'annulation spécifiques à certains produits et prestations.

Dans cette dernière hypothèse, les conditions spécifiques signalées sur le descriptif du produit prévaudront sur le texte des présentes CGV. L'information préalable peut être modifiée après consultation par le Client, notamment quant au prix, aux conditions d'annulation, aux conditions de transport et au déroulement du séjour et de l'hébergement, dans ce cas, le client en sera informé avant sa signature du contrat.

2/ RÉSERVATION ET CONDITIONS DE PAIEMENT

Les réservations ne seront enregistrées qu'à réception du contrat dûment complété, signé et daté par le Client, accompagné d'un chèque bancaire ou postal, d'un mandat administratif ou d'un virement bancaire en respect de l'échéancier ci-dessous :

- De la signature du contrat jusqu'à 30 jours précédant la date de la sortie : un acompte de 25 % du montant global du ou des services touristiques retenus.

- Entre 29 jours et le jour de la sortie : la totalité du règlement sera exigée.

Toute réservation implique l'acceptation des CGV.

3/ RÉTRACTATION

Le droit de rétractation de 14 jours ne s'applique pas aux prestations d'hébergement, de transport, de restauration, de loisirs (billetteries, visites guidées...) et plus généralement aux forfaits touristiques et aux prestations touristiques non forfaitaires, en application de l'article L. 221-28 du code de la consommation.

4/ LES PRIX

Les prix indiqués ont été établis et votés lors des Comités de Direction de 2024. Nous nous réservons le droit de modifier les prix de nos services touristiques tant à la hausse qu'à la baisse, selon les modalités prévues aux articles L. 211-12 et R.211-8 du code du tourisme.

Pour chaque tarif voté, le prix sera traduit toutes taxes comprises au regard du taux de TVA afférent, appliqué selon la législation en vigueur.

Chaque descriptif de prix indique les prestations et les services inclus.

Nos prix ne comprennent pas : les suppléments optionnels, les taxes de séjour à régler directement auprès de l'hébergeur, les transports, les pourboires, les dépenses personnelles, les dépenses exceptionnelles résultants d'événements fortuits (grève, conditions atmosphériques etc.), les

assurances, les frais de parking ainsi que tout autre service ou prestation non expressément mentionné au descriptif.

Nos prix peuvent varier selon la période de réalisation de la sortie et parfois selon le nombre de participants.

5/ CONTRAT

En signant son contrat, le Client reconnaît expressément avoir pris connaissance et accepté les présentes CGV, ainsi que les descriptifs plus spécifiques des prestations choisies.

Le défaut d'acceptation de tout ou partie des présentes CGV aura pour effet la renonciation par le client à tout usage ou bénéfice des prestations vendues par l'OTRT.

Des erreurs peuvent affecter certains descriptifs des services touristiques ou certaines informations contenues dans la brochure ou le site Internet de l'OTRT. Des errata datés seront portés à la connaissance du client avant la conclusion du contrat.

Pour toutes les prestations vendues par l'OTRT, compte tenu de leur nature déterminée dans le temps, elles ne pourront en aucun cas être prolongées après la date d'échéance de la prestation.

Le client doit se présenter le jour précisé et aux heures mentionnées sur le contrat de réservation muni du bon d'échange qui sera fourni en amont par l'OTRT.

6/ SPÉCIFICITÉS AU PAIEMENT

- **Pour les organismes publics (hors séminaires) :** dans le cas où un acompte ne puisse pas être versé au moment de la confirmation pour des raisons administratives liées au statut du client (mairies, écoles, entités territoriales, CCAS, etc.), les réservations ne seront enregistrées qu'à réception du contrat dûment complété, signé, daté et accompagné d'un bon de commande. Le Client s'engage formellement à régler par tout moyen à sa convenance, la totalité de la prestation convenue, le lendemain de la prestation et de communiquer à l'OTRT les détails du règlement du solde (numéro de chèques, ordre de virement, numéro du mandat, etc.).

- **Pour les organismes privés :** le règlement de la réservation doit respecter l'échéancier stipulé à l'article 2 (conditions de paiement).

- **Dans le cadre d'un séminaire (organismes privés ou publics) :** les acomptes seront demandés avec le contrat et seront établis au cas par cas en fonction des conditions imposées par les prestataires.

Sauf dispositions contraires des conditions spécifiques, le paiement du solde de la réservation doit être effectué au plus tard 15 jours avant la date de la sortie. Le client n'ayant pas versé le solde à la date convenue est considéré comme ayant annulé sa prestation sans qu'il puisse se prévaloir de cette annulation. Les frais d'annulation seront alors retenus conformément aux conditions de vente. Sauf accord préalable entre l'OTRT et le Client.

Une facture de solde sera établie à 20 jours avant la date de la sortie selon le nombre de participant définitif communiqué par le client.

7/ DURÉE DE SÉJOUR

Elle inclut le jour de départ et celui du retour. Nos prix sont calculés sur le nombre de nuitées (et non de journées). Le client pourra donc être privé de quelques heures de séjour à l'arrivée ou au départ, soit en raison des usages de l'hôtellerie en matière de mise à disposition des chambres, soit en raison du temps du trajet. Les chambres doivent être libérées avant 12h et ne peuvent être occupées qu'à partir de 12h (selon l'hôtel choisi). Le mode de transport incombe au client, l'OTRT ne pourra être tenu responsable en cas de retard et aucun remboursement ni indemnisation ne pourront être envisagés.

8/ LES BONS D'ÉCHANGE ET INFORMATIONS PRATIQUES :

Les bons d'échange et informations pratiques liés à la sortie seront remis au Client par l'OTRT avant le jour de la sortie. À compter de cette remise, la garde juridique de ces titres incombe au Client. Si la sortie ne pouvait avoir lieu en raison d'un nombre insuffisant de participants, l'OTRT en informerait le Client au plus tard 21 jours avant la date de la sortie.

8-1/ HORAIRES DE SORTIE

- Le Client doit se présenter le jour précisé, au(x) lieu(x) et heure(s) de rendez-vous mentionnés sur le contrat et les bons d'échange.

- Les horaires étant strictement minutés, l'heure de départ sera rigoureusement observée. Il est conseillé de se présenter 15 minutes avant l'heure de départ du programme choisi. Le bon déroulement de la journée exige de respecter les horaires communiqués. Les heures indicatives figurant sur le programme sont basées sur des conditions de circulation normale.

- L'OTRT dégage toute responsabilité sur un éventuel retard. En cas de retard, le client est tenu de prévenir l'OTRT et les prestations seront écourtées ou prolongées et le coût éventuellement majoré. En cas de retard non signalé au préalable, le guide n'est pas tenu d'attendre le client plus de 30 minutes.

- En ce qui concerne l'heure de la fin de la prestation indiquée sur les devis et contrats, elle est donnée à titre indicatif.

9/ MODIFICATION

9-1/ MODIFICATION PAR L'OTRT

L'OTRT se réserve le droit de remplacer éventuellement une prestation par une autre, de catégorie similaire. Les prix, dates, horaires et itinéraires mentionnés dans nos programmes peuvent être modifiés par suite de circonstances indépendantes de notre volonté ou par suite d'événements dus à un cas de force majeure. L'itinéraire peut être inversé, sans altérer le programme. Nos programmes dépendent des jours et heures d'ouvertures des différents sites (musées, monuments, restaurants, hôtels...) ; en cas de fermeture imprévue, l'OTRT ne pourra en aucun cas être tenu pour responsable pour la non-réalisation d'un programme.

9-2/MODIFICATION PAR LE CLIENT

- Toute modification doit faire l'objet d'un accord préalable de l'OTRT. Chaque demande étant traitée de façon personnalisée, l'OTRT est à la disposition du client pour étudier toutes modifications contractuelles ou toutes demandes de prestations complémentaires.

- Toute modification du fait du client en cours de sortie implique le règlement de nouvelles prestations ainsi que des frais d'annulation. L'interruption de la sortie ou les éventuels retards ne peuvent donner lieu à aucun remboursement des prestations non consommées.

Nota : un report de date ou un changement de prestation est considéré comme une annulation. Toute modification par le client rendra caducs les avantages préalablement accordés.

9-3/CESSION DU CONTRAT

Conformément aux articles L. 211-11 et R. 211-7 du code du tourisme, le client peut, tant que le contrat n'a produit aucun effet, au plus tard 7 jours avant le début de la prestation et par tout moyen permettant d'en obtenir un accusé de réception, informer l'OTRT de la cession du contrat à une autre personne qui satisfait à toutes les conditions applicables à ce contrat et qui remplit les mêmes conditions que le client initial pour effectuer la prestation.

En cas de cession, le client et le cessionnaire seront solidairement responsables du paiement du solde du prix ainsi que des frais, redevances ou autres coûts supplémentaires éventuels occasionnés par cette cession. L'OTRT informera des coûts réels de la cession, lesquels ne devront pas être déraisonnables ni excéder le coût effectivement supporté par l'OTRT du fait de la cession du contrat.

10/ ANNULATION

Toute annulation doit être notifiée par courrier recommandé, avec accusé de réception, adressée à OTRT, le cachet de la poste faisant foi.

> Toute annulation du fait du client, après signature du contrat et/ou bon de commande, entraîne les retenues suivantes :

- À plus de 60 jours précédant l'arrivée du groupe : 0% du prix de la prestation
- Entre le 59^e et 30^e jour précédant l'arrivée du groupe : 25% du prix de la prestation
- Entre le 29^e et le 15^e jour inclus précédant l'arrivée du groupe : 50% du prix de la prestation.
- Entre le 14^e jour précédant l'arrivée du groupe et le jour même de la prestation : 100% du prix de la prestation.

> Annulation du fait du client : aucune prestation ne sera remboursée si l'annulation intervient à 14 jours de la date de la sortie. En cas de non présentation ou de retard au départ, il ne sera procédé à aucun remboursement. De même, si le nombre de participant s'avère être inférieure à ce qui avait été annoncée 20 jours avant la sortie, aucun remboursement ne sera effectué.

> Annulation du fait de l'OTRT : le client ne pourra prétendre à aucune indemnité si l'annulation de la sortie est imposée par des circonstances de force majeure.

> Dans le cadre d'un séminaire : les frais d'annulation seront communiqués avec le contrat et seront rédigés au cas par cas en fonction des conditions imposées par les prestataires.

11/ CONDITION PHYSIQUE - SANTÉ - EFFETS PERSONNELS

Il appartient au client de vérifier sa condition physique avant la sortie et de s'informer que les sites visités sont adaptés aux personnes à mobilité réduite.

L'OTRT recommande à chaque participant de veiller à ses effets personnels et décline toute responsabilité en cas de perte ou de vol.

12/ DESCRIPTION

La description des programmes est établie au moment des Comités de Direction, toute

modification résultant d'impossibilités techniques sera indiquée au client par l'OTRT.

Aucun dédommagement ne pourra être exigé pour la non-jouissance d'une prestation non fournie suite à un cas de force majeure. Si, au cours du voyage, des imprévus, raisons de sécurité, intempéries, changements d'horaires ou tout autre évènement indépendant de la volonté de l'OTRT rendaient impraticables et/ou impossibles certaines visites, excursions ou activités, les propriétaires de chaque site pourraient être amenés à modifier le déroulement du programme. Dans tous les cas, l'ordre des visites ou le sens des circuits peuvent être inversés.

Les noms des hôtels sont donnés à titre indicatif et peuvent être remplacés par d'autres hébergements de catégorie similaire. Certaines prestations proposées dans les hôtels peuvent être payantes.

13/ENFANTS

Est considéré comme « enfant », tout enfant âgé de moins de 12 ans ; s'il en existe une, la réduction est appliquée dans chaque devis.

14/ RESPONSABILITÉS

Tous les prix, horaires, dates, itinéraires mentionnés dans nos programmes peuvent être modifiés par suite de circonstances indépendantes de notre volonté, ainsi que par les prestataires de services auxquels nous nous adressons. L'OTRT se réserve le droit de remplacer éventuellement un hôtel par un établissement de même catégorie ou un restaurant par un autre similaire.

La responsabilité de l'OTRT est notamment dérogée dans les cas suivants :

- Cas de force majeure (grèves, intempéries, guerres, séismes, épidémies...).
- Présentation en retard ou non présentation du client le jour de la sortie.

Les frais occasionnés par ces circonstances ne pourront en aucun cas donner lieu à dédommagement. L'OTRT apporte néanmoins, dans les meilleurs délais eu égard aux circonstances de l'espèce, une aide appropriée au client en difficulté.

L'OTRT, qui offre à un client des prestations, est l'unique interlocuteur de ce client et répond devant lui de l'exécution des obligations découlant des présentes conditions.

15/ RÉCLAMATION - SERVICE APRÈS-VENTE MÉDIATION

Les présentes CPV sont soumises à la loi française. La non-conformité d'un service prévu ou son absence doit être immédiatement signalée aux accompagnateurs ou représentant de l'OTRT afin de ne pas subir les inconvénients pendant toute la durée de la sortie.

Les réclamations sur le déroulement de la sortie doivent nous parvenir dans les 7 jours suivant la date de la sortie, avec toutes les pièces justificatives et par lettre recommandée avec avis de réception pour un traitement plus rapide. L'OTRT s'engage à y donner suite dans un délai de 60 jours.

En cas de désaccord persistant, les litiges peuvent être soumis à la Fédération Nationale des Offices de Tourisme et Syndicats d'Initiative, 79/81 rue de Clichy à Paris, qui s'efforcera de trouver un accord amiable.

Tout litige portant sur l'application des présentes conditions particulières sera de la compétence exclusive des tribunaux des Yvelines, conformément à l'article L. 141-5 du Code de la consommation par une personne physique.

16/ ASSURANCES

Le client est responsable de tous les dommages survenant de son fait. Il est invité à vérifier s'il bénéficie par ses assurances personnelles d'une assurance adaptée. A défaut, il lui est vivement recommandé d'en souscrire une.

L'OTRT a souscrit auprès de Les Mutuelles du Mans Assurances MMA IARD 14 bd Marie et Alexandre Oyon 72030 LE MANS CEDEX 9, un contrat d'assurance en responsabilité

civile professionnelle n° 140 199 795. Les garanties sont acquises à concurrence de 8 000 000 € tous sinistres confondus par année d'assurance.

La garantie couvre les conséquences pécuniaires de la responsabilité civile professionnelle pouvant incomber à l'OTRT, en raison des dommages corporels, matériels et immatériels, consécutifs ou non, causés à des clients, à des prestataires de services ou à des tiers.

Sont notamment comprises dans l'assurance, les conséquences préjudiciables aux clients de l'OTRT des erreurs dans les renseignements fournis et des intoxications alimentaires de caractère accidentel.

17/ PROTECTION DES DONNÉES PERSONNELLES

L'OTRT est susceptible de collecter des données à caractère personnel nécessaires au traitement informatique de votre inscription, à son suivi, à l'envoi de newsletter, de promotions et sollicitations ou dans le cadre d'enquêtes de qualité (via courriers électroniques, messages SMS, appels téléphoniques et courriers postaux). Vous pouvez à tout moment vous désinscrire en adressant un courriel à contact@rambouillet-tourisme.fr soit par courrier à l'adresse postale de l'OTRT, en justifiant de votre identité.

Conformément au RGPD vous bénéficiez du droit d'accès et de rectification, de mise à jour, de portabilité et de suppression de ses données vous concernant. Sauf avis contraire de votre part lié à une limitation ou à une opposition au traitement de vos données personnelles, nous nous réservons la possibilité d'utiliser ces informations pour vous faire parvenir diverses documentations précitées.

Vous disposez également de la faculté d'introduire une réclamation auprès de la CNIL.

18/ PROPRIÉTÉ INTELLECTUELLE - PHOTOS - ILLUSTRATIONS

Les photos, cartes et illustrations contenues dans les brochures et/ou le site Internet sont illustratives et n'ont pas un caractère contractuel. Toute reproduction ou exploitation commerciale ou non de ces éléments est strictement interdite sauf autorisation écrite préalable.

Est également interdite l'extraction répétée et systématique d'éléments protégés ou non du site www.rambouillet-tourisme.fr causant un préjudice quelconque à l'OTRT ou à l'un de ses prestataires ou fournisseurs.

19/ VALIDITÉ

Les présentes conditions de vente sont valables pour l'année 2024.

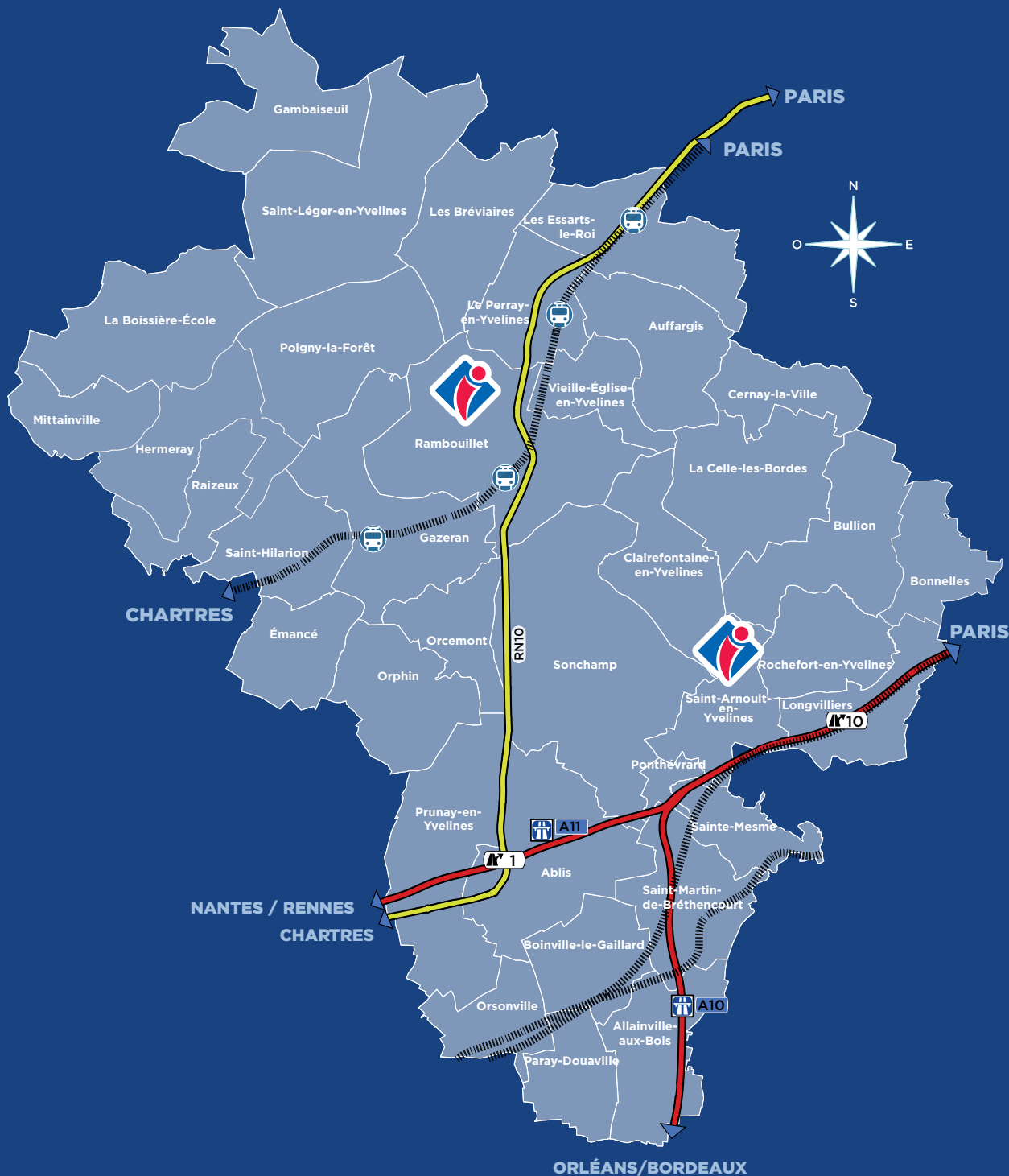

RAMBOUILLET

1 rue du Général de Gaulle
78120 RAMBOUILLET
Tél. : +33 (0)1 34 83 21 21

D'octobre à mars :

Du lundi au samedi : 9h à 13h et 14h à 17h

D'avril à septembre :

Du mercredi au samedi : 9h à 13h et 14h à 18h
Dimanche, lundi et mardi : 10h à 13h et 14h à 18h

SAINT-ARNOULT EN YVELINES

L'Orangerie - Rue des Remparts
78730 SAINT-ARNOULT-EN-YVELINES
Tél. : +33 (0)1 30 41 19 47

D'octobre à mars :

Du mardi au vendredi : de 13h à 17h

D'avril à septembre :

Les mardi, jeudi et vendredi : de 14h à 18h
Le mercredi : de 10h à 13h et de 14h à 18h
Le samedi : de 9h à 12h

ORLÉANS/BORDEAUX

N'hésitez pas à contacter le service réservation :

reservation@rambouillet-tourisme.fr
01 34 83 58 35
1 rue du Général de Gaulle • 78120 RAMBOUILLET

L'ensemble de nos offres sont consultables en ligne sur notre site :

www.rambouillet-tourisme.fr

Restez informé, inscrivez-vous à la newsletter mensuelle de l'Office de Tourisme.

contact@rambouillet-tourisme.fr

Abonnez-vous et suivez-nous sur nos réseaux

 [TourismeRambouilletTerritoires](#)
 [TourismeRT78](#)
 [Tourisme_RT78](#)